

CHATEAU DES SORBIERS
Rez-de-chaussée
(begane grond)

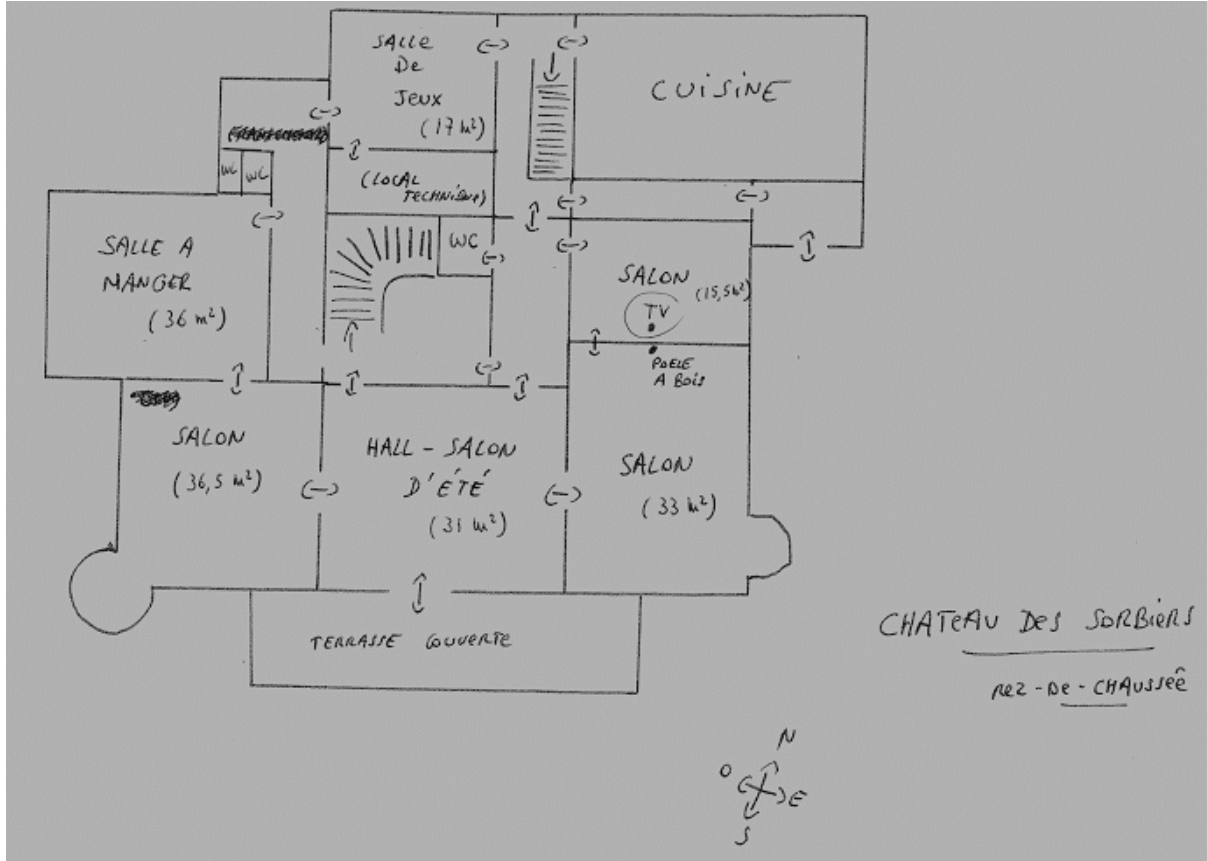

CHATEAU DES SORBIERS
1^{er} tage
(eerste verdieping)

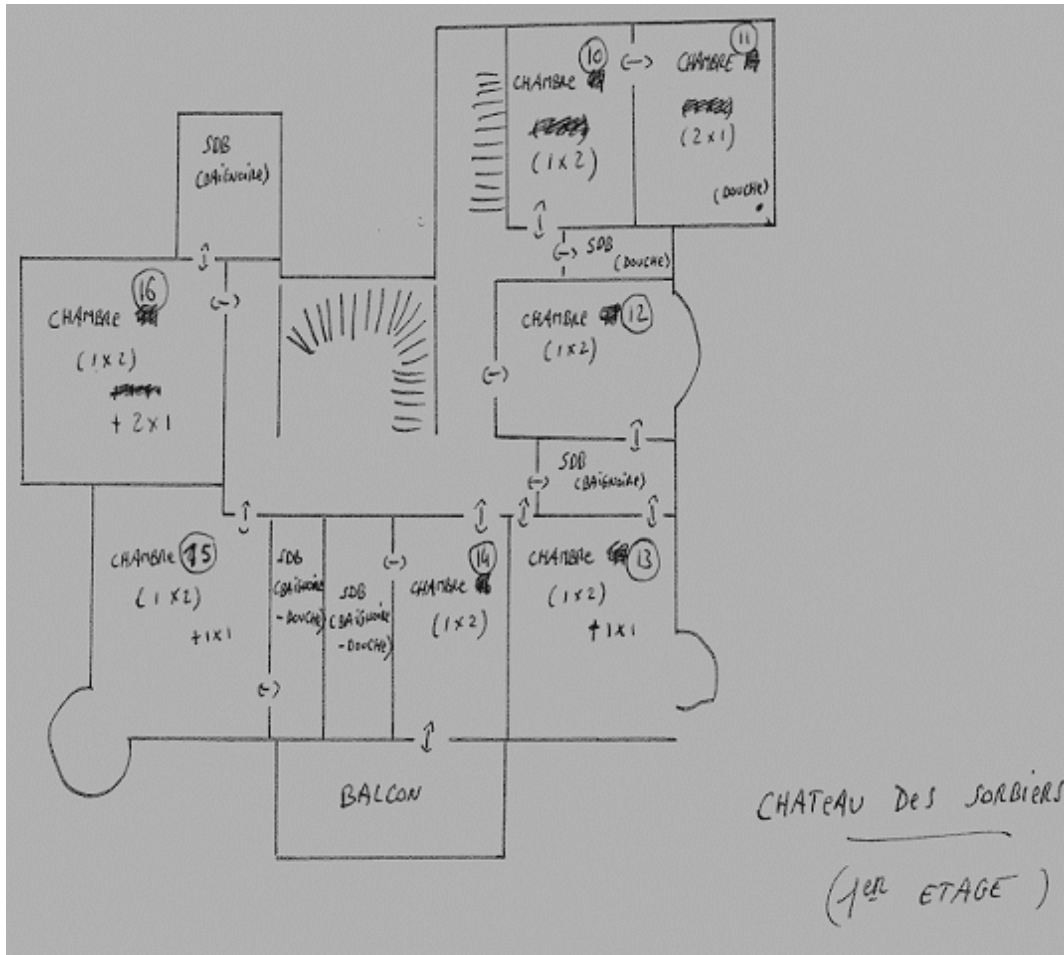

CHATEAU DES SORBIERS
2^{ème} étage
(tweede verdieping)

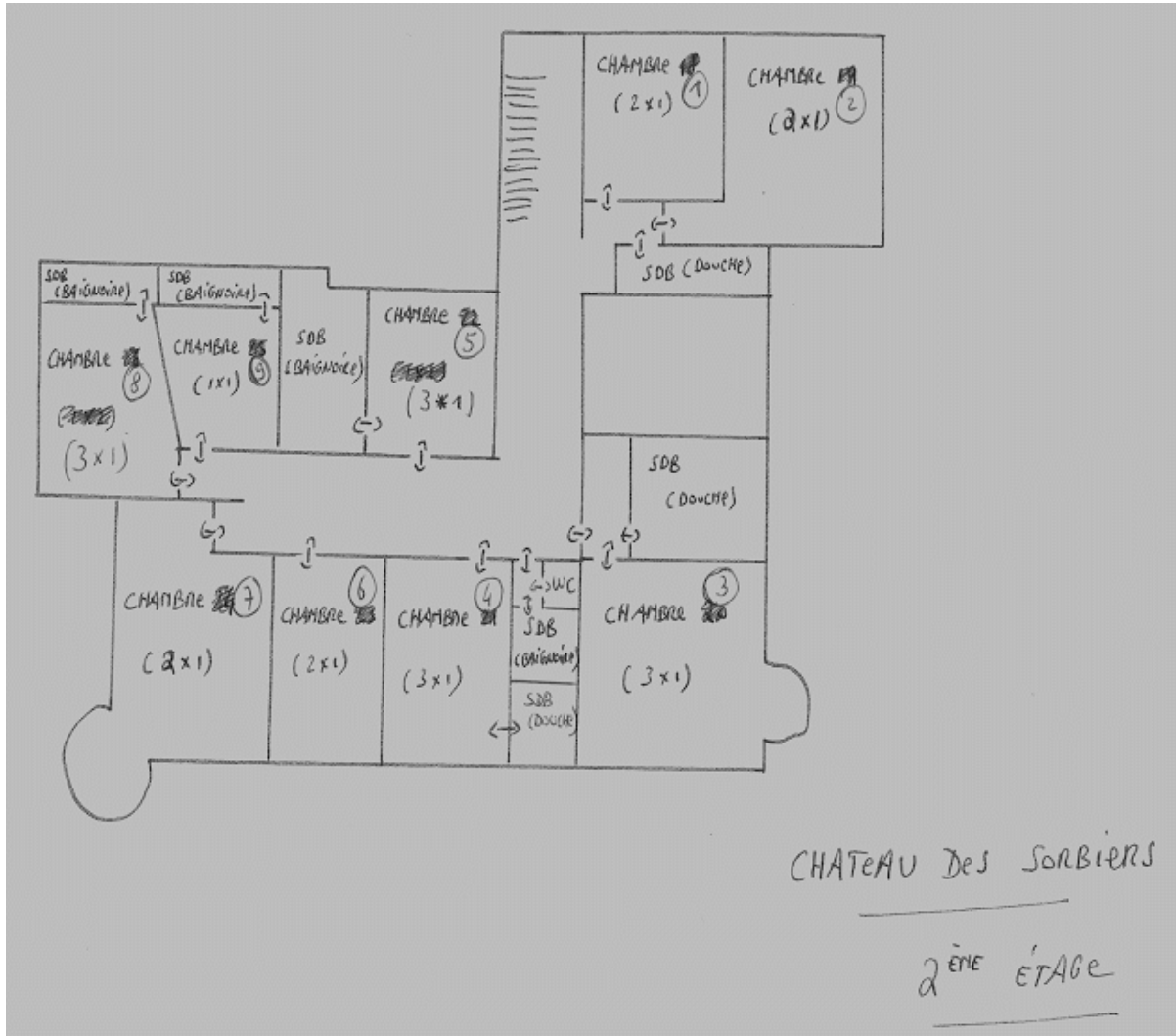

CHÂTEAU DES SORBIERS

Routebeschrijving

ADRES VOOR DE GPS :“Route de Barisart, 215 B-4900 SPA“

E25 -> E40 -> E42 -> afslag SPA.

U komt vanaf de autosnelweg het centrum van Spa binnen rijden. De belangrijkste laan van het centrum van Spa is de ‘Rue Royale’.

Aan de linkerkant (wanneer U in de Rue Royale rijdt) treft U het casino en de thermen van Spa. Het eerste verkeerslicht is een voetgangersoversteekplaats. Bij het tweede verkeerslicht (ca. 100 m. verder) draait U links af, richting Creppe (op de hoek treft U de BBL (bank ING)).

Na een paar honderd meter volgt een splitsing met links/rechtdoor de winkelstraat (Place Verte) en rechts een bord richting Creppe : U gaat door in de ‘Place Verte’.

Aan het einde van de Place Verte (na de restaurant ‘La Menthe à l’Eau’), juist voor de brug, draait U links af. Ca. 50 m. verder hebt U de keuze ofwel links te gaan (opnieuw dan in de ‘Place Verte’) ofwel rechts te gaan, in de ‘Route de Barisart’. U draait rechts af.

U volgt deze weg : na ca. 800 m.(50 m. na de ‘chemin de Bahychamps’ rechts) ligt rechts de ingang (in de vorm van een haarspeld) van uw vakantiehuis.

Onze huisbewaarster wacht U binnen het huis. Indien U vindt haar niet, U hoeft juist haar roepen op haar gsm : haar nummer is geschreven op de bordel die aan de ingang van de lokatie staat.

Wij wensen U een goed verblijf !